

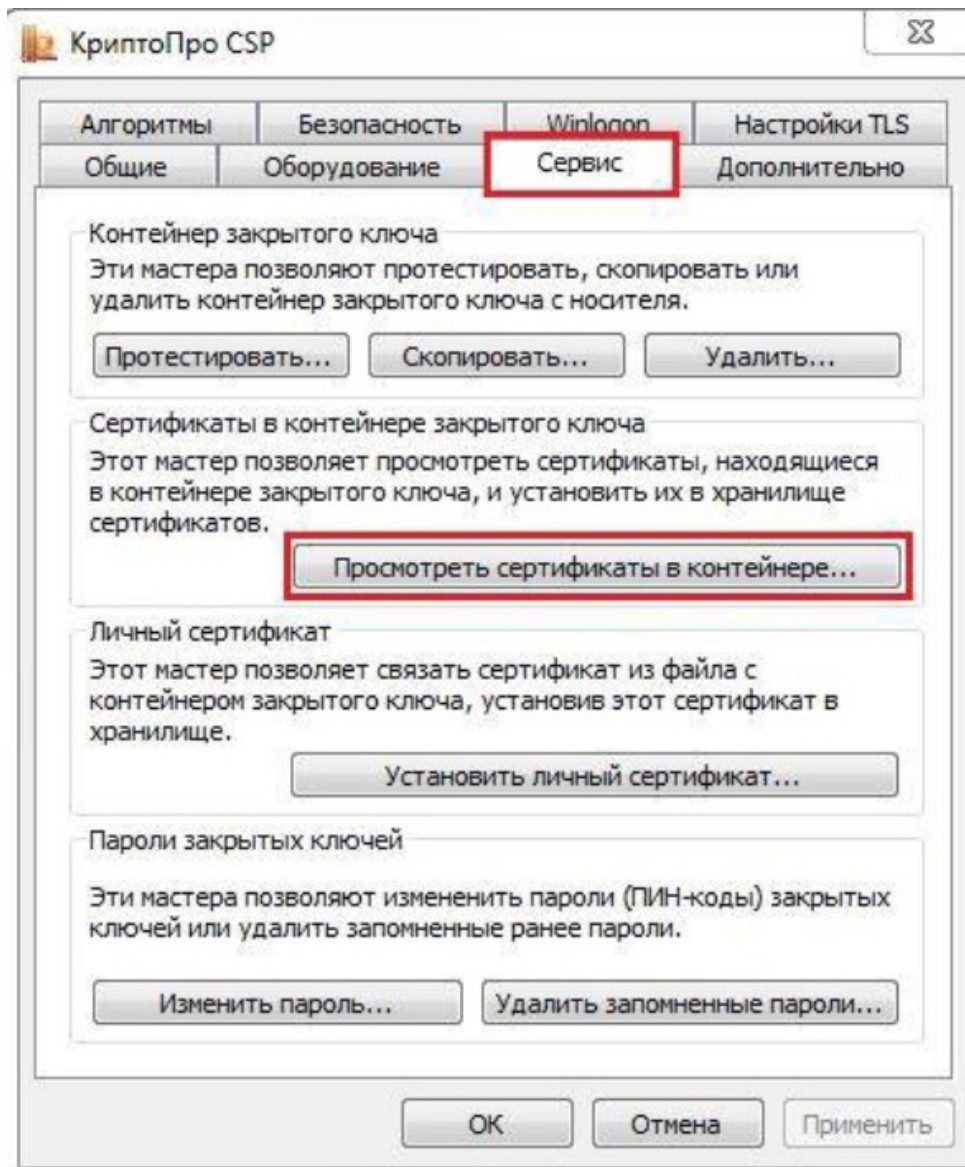

ИНСТРУКЦИЯ

Экспорт сертификата открытого ключа

В КриптоПРО на вкладке «Сервис» выбираем «**Посмотреть сертификаты в контейнере**»:



После нажатия «Обзор» выбираем нужный контейнер ключа и нажимаем «Ок»:

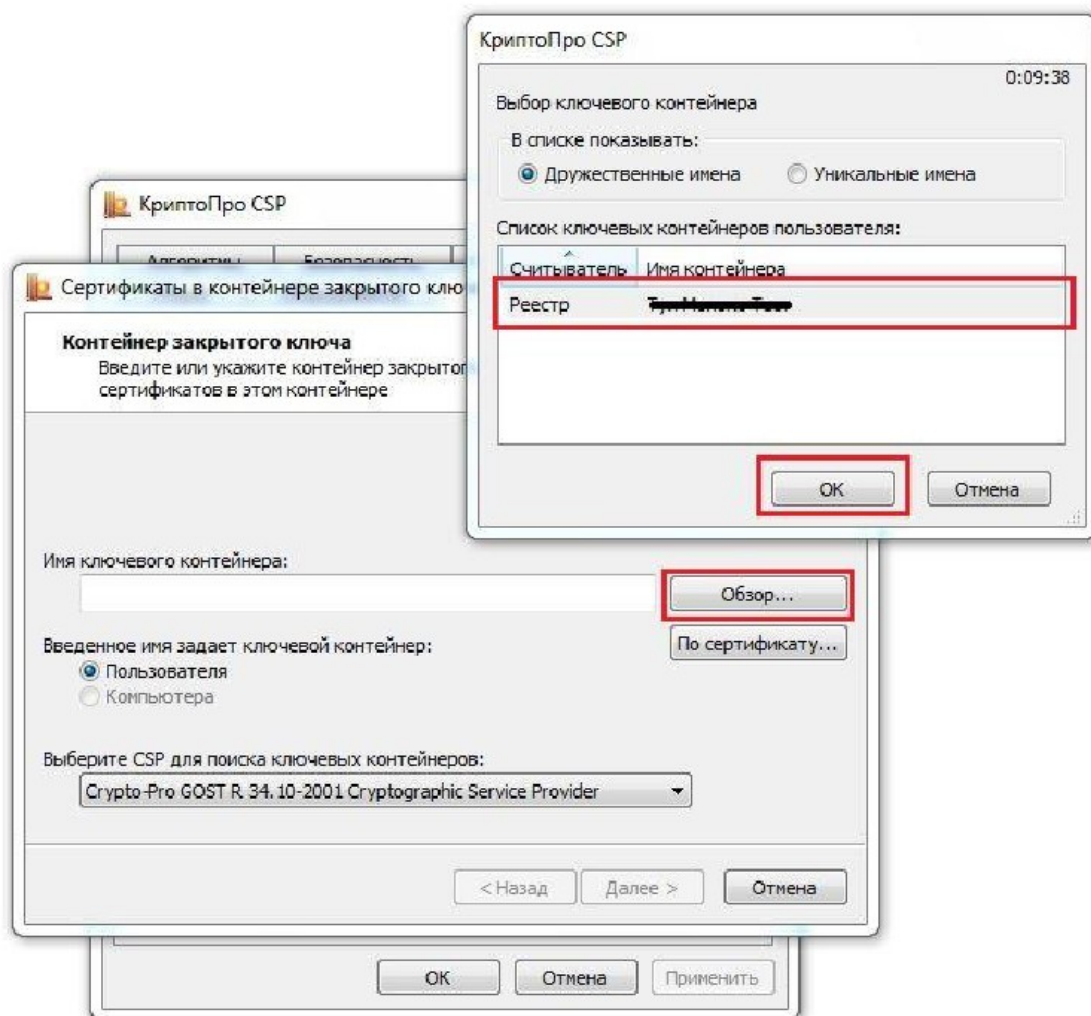

В появившемся окне необходимо перейти в «Свойства»

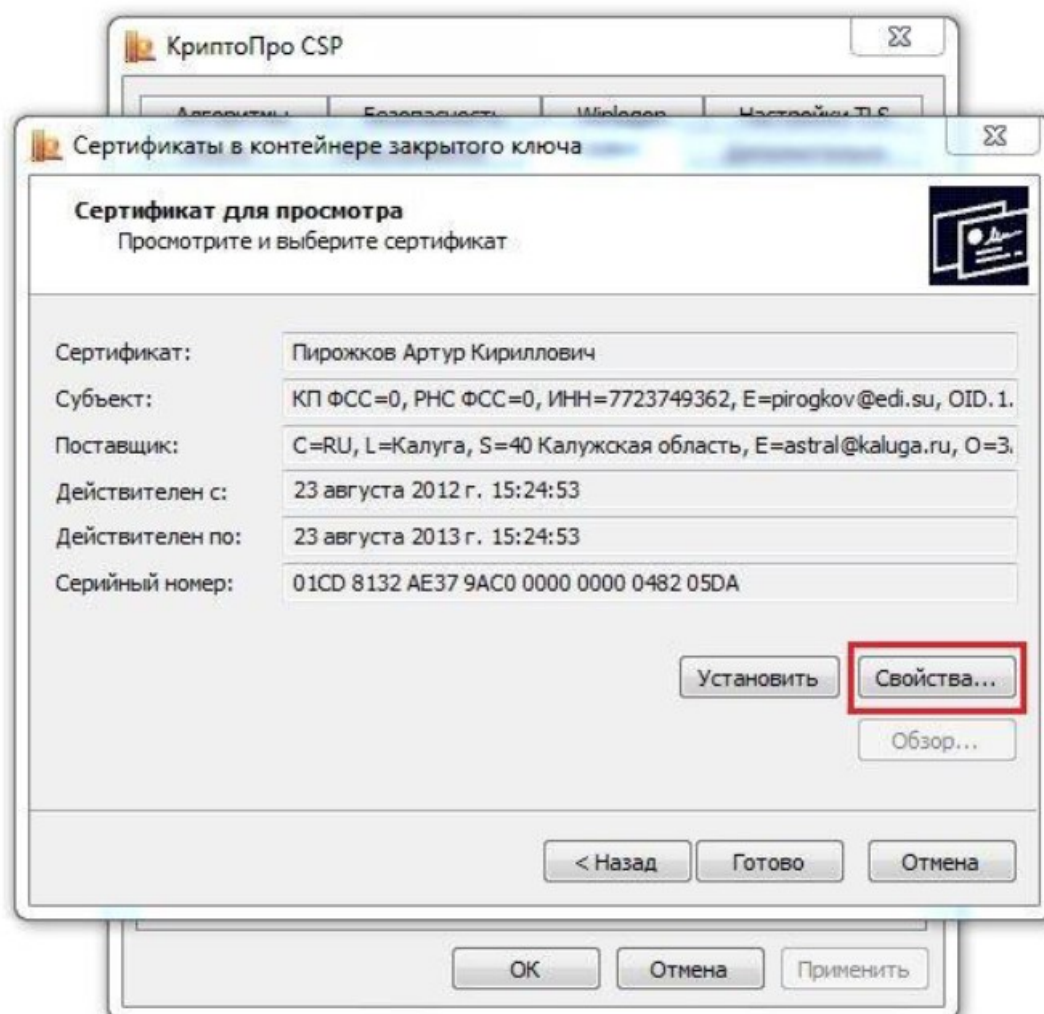

Далее приступаем непосредственно к экспорту сертификата — кнопка «**Копировать в файл**»:

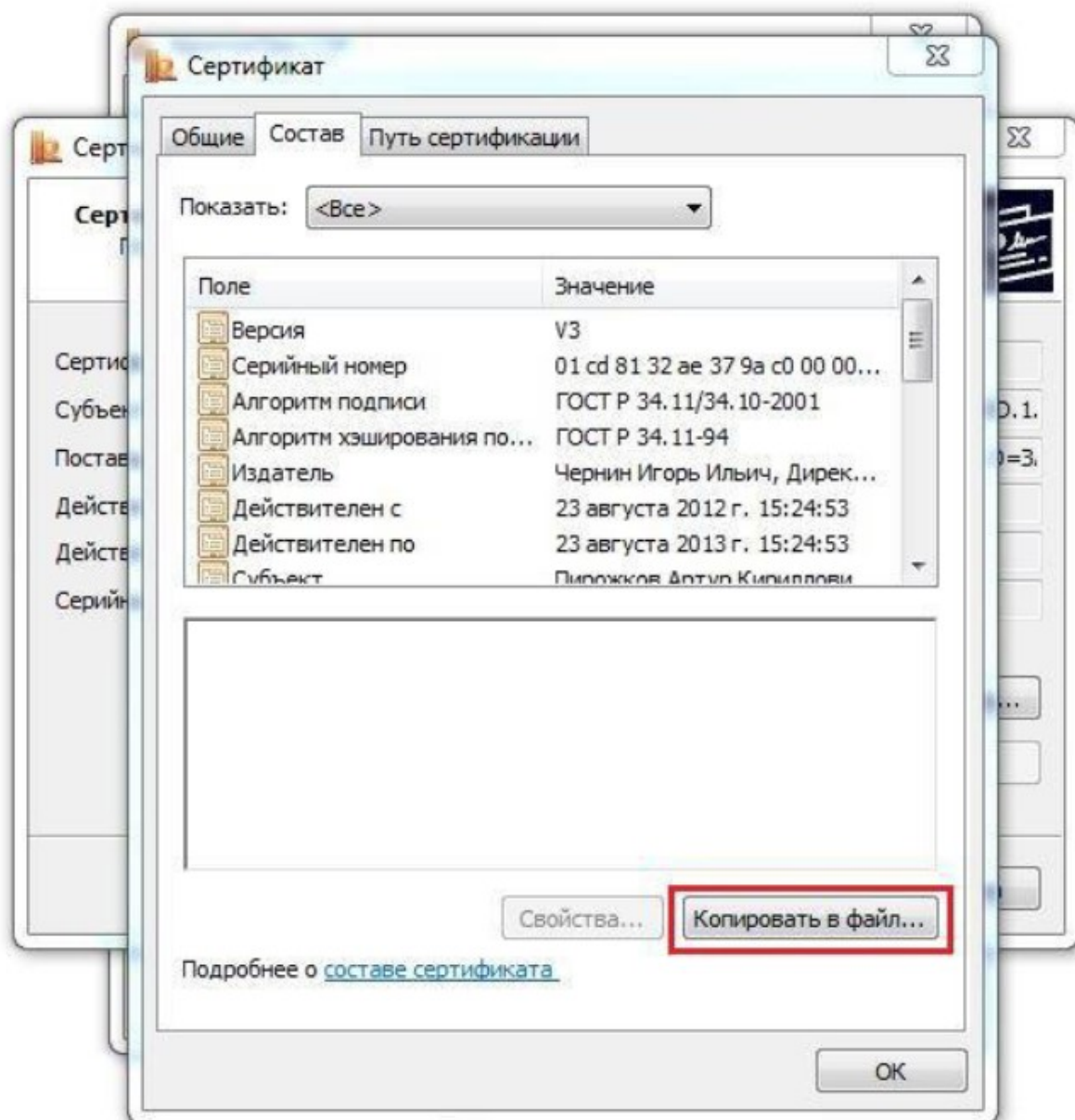

По своему усмотрению можно выбрать с закрытым ключом или без него будет экспортирован сертификат:

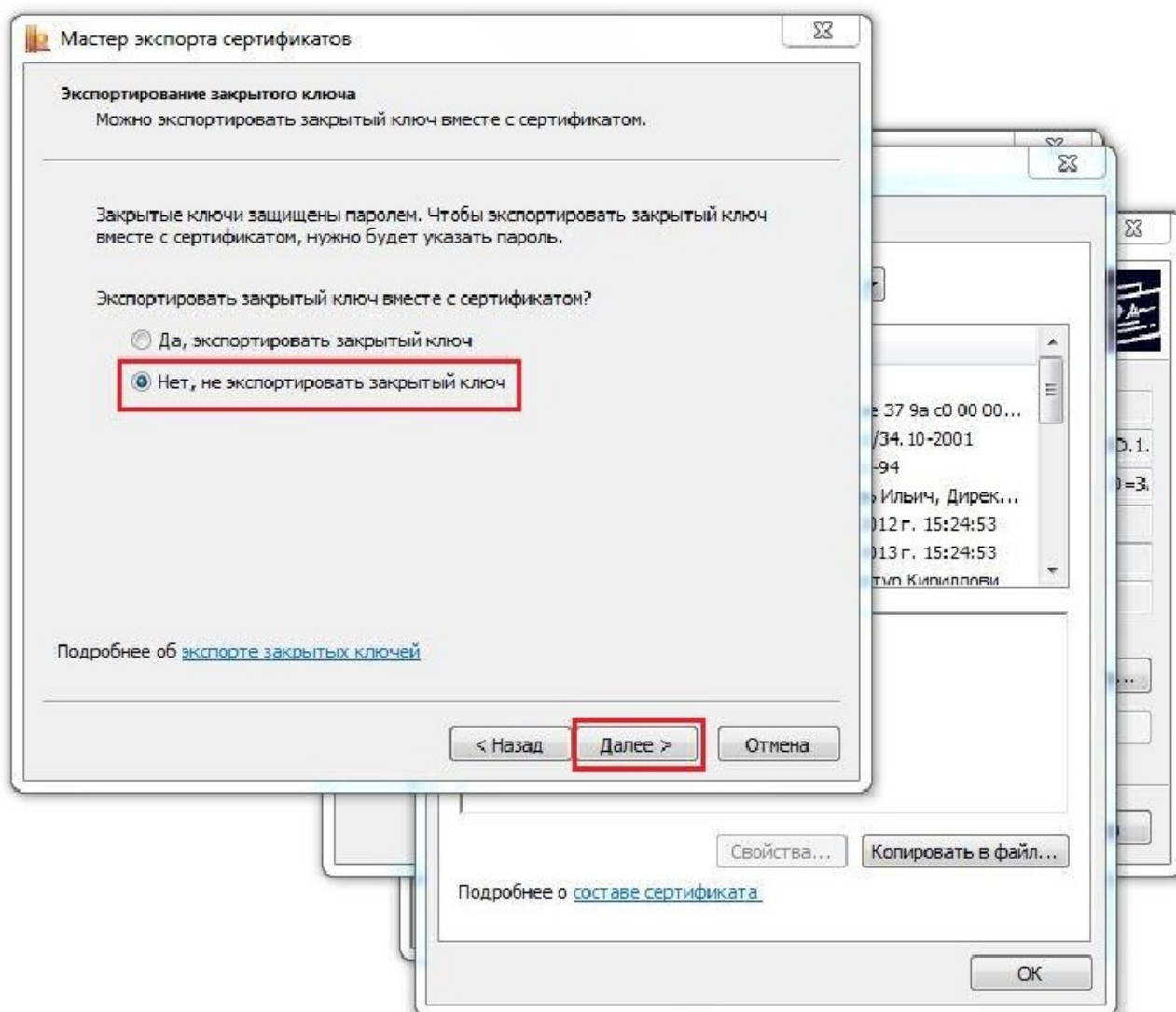

Последний этап настроек экспорта — выбор кодировки сертификата:

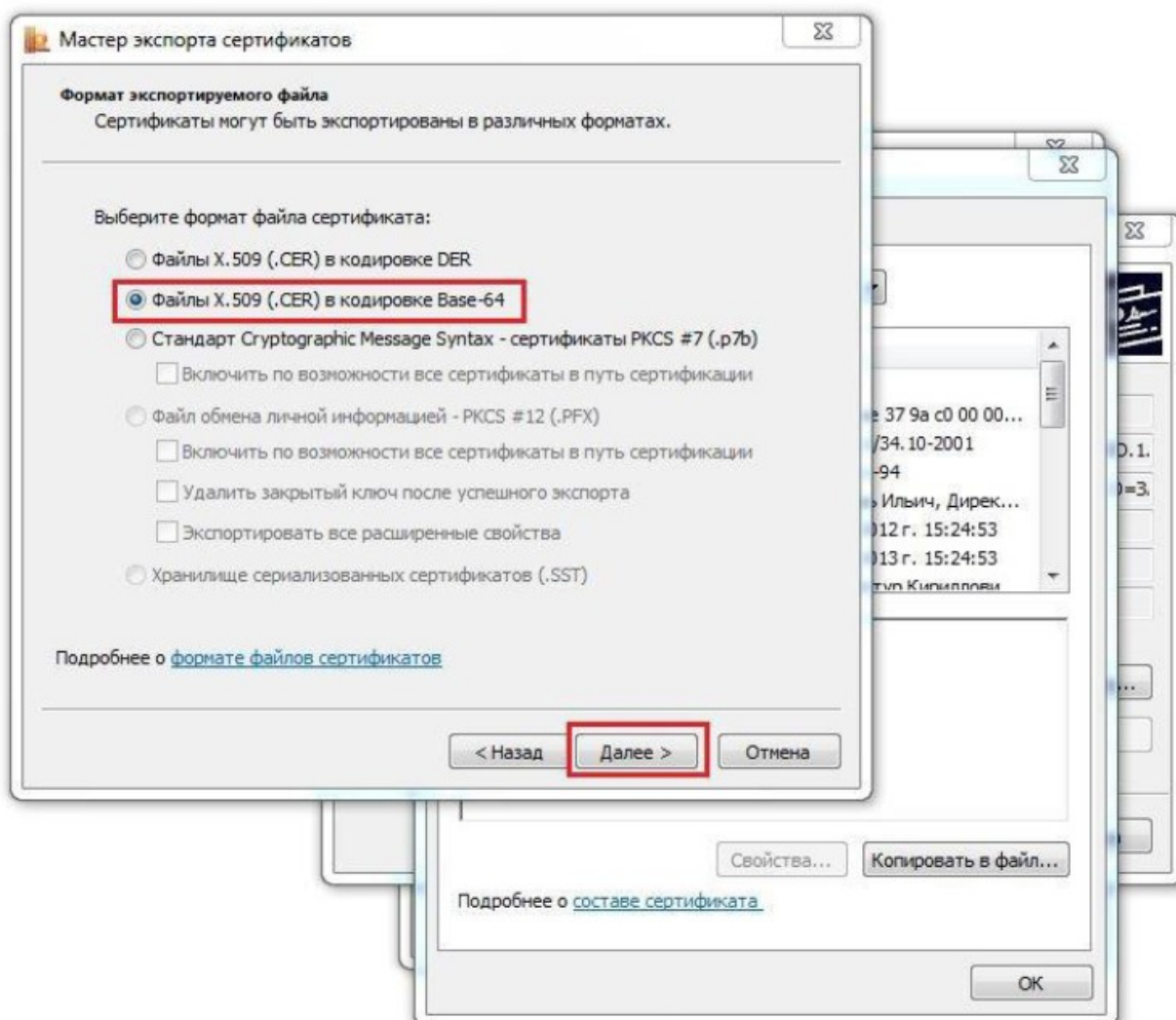

Имя экспортируемого сертификата можно указывать произвольное:

